

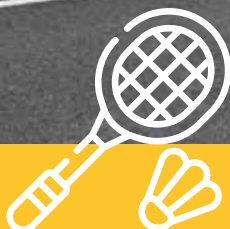

// Répétition en cours pour la Danse d'ouverture du village Terre de Jeux de Sanilhac



SPORT, SANTÉ, PARITÉ : DEMANDEZ LE PROGRAMME !

**RETOUR SUR LA SAISON SPORTIVE
2022-23** P 6

**UNE OFFRE SPORTIVE LARGE
POUR LES ENFANTS** P 7

**ZOOM SUR LES SECTIONS SPORTIVES
FEMININES SANILHACOISES** P 22



MAIRIE DE BREUILH

Contact

☎ 05 53 46 68 36

Horaires d'ouverture

Judi : 13h30 - 16h30

Maire délégué

Cédric Pommier
06 86 71 76 14



MAIRIE DE MARSANEIX

Contact

☎ 05 53 08 98 10

Horaires d'ouverture

Lundi : 14h à 17h

Mercredi : 9h à 12h30 - 14h à 17h

Judi - Vendredi : 9h à 12h30

Maire délégué

Eric Requier
06 86 58 83 10



MAIRIE DE NOTRE- DAME-DE-SANILHAC

Contact

☎ 05 53 53 31 12

Horaires d'ouverture

Du lundi au jeudi : 8h30 à
12h30 - 13h30 à 17h

Vendredi : 8h30 à 12h30 -
13h30 à 16h30

Maire déléguée

Monique Eymet
06 70 74 65 92

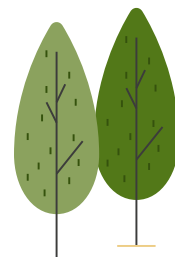

**CONSULTEZ NOTRE SITE
INTERNET ET FAITES
VOS DÉMARCHES
EN LIGNE**



www.sanilhac-perigord.fr

**VOUS AVEZ
UNE QUESTION ?
ÉCRIVEZ-NOUS**



mairie@sanilhac-perigord.fr

**SUIVEZ NOTRE
ACTUALITÉ SUR
FACEBOOK**



Commune de Sanilhac

Sanilhac Infos / Mairie de Sanilhac - 2, rue de la Mairie - 24660 Sanilhac

Directeur de la publication : Jean-Louis Amelin / Rédactrice en chef : Émilie Labrot / Chargées de rédaction : Émilie Labrot - Anne-Odile Lamarsaude / Comité de pilotage : Commission communication / Création graphique et mise en page : Adékoï / Impression : Imprimerie Iota / Crédit photos : Photo de couverture : Cyl & Com - L'Ame des Armes / Kathleen - Commission communication - Freepik / Imprimé sur papier PEFC / Périodicité : 2 numéros/an Tirage déclaré : 3000 exemplaires / ISSN : 2881-3416



ÉDITO

Chères Sanilhacoises, chers Sanilhacois,

Quel plaisir d'avoir passé cet été ensemble à se retrouver, partager, festoyer, et s'occuper les uns des autres !

Dans notre commune, il a fait bon vivre, depuis le mois de juin jusqu'à ce mois de rentrée de septembre, de beaux moments où fêtes de villages, rencontres sportives, retrouvailles en famille, activités culturelles, balades et randonnées, développements touristiques et économiques se sont mêlés pour le plus grand plaisir de tous !

L'été a été doux et festif mais pour autant studieux. Les mois de juillet et d'août ont été mis à profit pour avancer sur les projets structurants de notre commune, comme notre projet de maison de santé pluri professionnelle à vocation universitaire mais pas que !

Les écoles ont été réhabilitées, les stades remis en état, les accueils sociaux et périscolaires réorganisés et rafraîchis, les routes et les chemins nettoyés sans compter les travaux de l'agglomération du Grand Périgueux qui permettent la mise en sécurité des lieux de vie : vous avez sans doute remarqué la construction d'un bassin d'orage à l'entrée du bourg de Notre Dame qui embellit de façon notable cet axe majeur et met en valeur la voie verte bordant ce nouvel ouvrage.

Côté jeunesse, nos petits sanilhacois ont passé des vacances très animées aux accueils de loisirs estivaux. L'équipe d'animation municipale, au complet pendant toutes les vacances, n'a pas ménagé ses efforts : les programmes étaient très enrichissants. Nous sommes chanceux de pouvoir faire vivre tous ces moments de joie, de partages et de vivre ensemble à notre future génération. Merci aux équipes du service enfance jeunesse qui se sont démenées sans compter pour nos petits sanilhacois.

Comme vous l'avez constaté, l'été a connu un pic de chaleur exceptionnel au mois d'août avec un épisode caniculaire difficile à vivre. Je suis très fier du dispositif du "Plan Communal de Sauvegarde" porté par les conseillers municipaux et la technicienne aux affaires sociales, qui a été déclenché : les sanilhacois les plus fragiles ont été très



bien accompagnés. Grâce à ces actes préventifs, aucun problème n'a été à déplorer. Nos mises à jour et développement pour les personnes isolées et fragiles fonctionnent très bien.

Sanilhac bénéficie d'une équipe d'agents municipaux compétents, investis, qui effectuent un travail de qualité. Une collectivité comme la nôtre, forte de plus de cinquante agents, fonctionne comme une entreprise privée où des mouvements d'entrées et de sorties enrichissent les compétences. Nous recherchons de nouveaux profils en harmonie avec notre façon de vous rendre, chers administrés, les meilleurs services. Certains, facilement, critiquent, trouvant un manque de rigueur, moi j'y trouve un équilibre en mettant toujours plus d'efficacité au fur et à mesure des recrutements. D'ailleurs, je me félicite de l'extrême disponibilité de l'équipe d'encadrement qui, tous les jours, assure la cohésion des différents services.

Pour l'heure, cette rentrée sera placée sous le signe de la dynamique sportive : Sanilhac est fière d'accueillir le samedi 16 septembre, "Le village olympique Terre de Jeux 2024". Pas moins de 30 disciplines sportives vous seront proposées gratuitement pour tous !

Journée sportive et festive : la municipalité vous invite à venir jouer, vous défouler, découvrir une future activité près de chez vous et vous divertir jusqu'à la nuit tombée autour des stands de restauration et de buvettes tenues par les associations locales avec un concert gratuit !

Notre commune continue sur sa lancée dynamique pour vous offrir à tous, les meilleurs moyens pour bien vivre ensemble à tout âge de la vie.

Je vous souhaite une belle rentrée, au plaisir de vous voir lors des futurs évènements sportifs et culturels.

Sanilhacoisement vôtre,

Votre maire,
Jean-Louis AMELIN

SOMMAIRE

SPORT P 4-7

SOLIDARITÉ P 8-9

URBANISME P 10-11

TRAVAUX P 12-13

ENFANCE-JEUNESSE P 14-15

VIE DE NOS VILLAGES P 16-17

ACTEURS DE LA COMMUNE P 18-21

ASSOCIATIONS P 22-24

ÉVÉNEMENTS/AGENDA P 25

ÉTAT CIVIL P 26

LA PAROLE DE L'OPPOSITION P 27

VIVRE LES JEUX OLYMPIQUES À SANILHAC !

Le 16 septembre prochain, venez fêter les Jeux Olympiques à Sanilhac et tester de nombreuses disciplines sportives ! Cette étape sportive et festive dans notre commune s'inscrit dans le compte à rebours débuté le 26 juillet dernier, à 1 an de l'ouverture des Jeux Olympiques à Paris.

Toute la commune (élus, associations, agents...) est mobilisée pour faire vivre la venue des jeux olympiques et paralympiques. **Village Terre de Jeux 2024** s'inscrit dans une co-construction et une co-animation avec le Conseil départemental (CD24) et le Comité Départemental Olympique et Sportif (CDOS).

Plan du Village Terre de Jeux de Sanilhac



DISCIPLINES PRÉSENTES

Aéromodélisme	Football	Krav maga	Tour d'escalade
Athlétisme	Golf	Motocyclisme	Trail La Sanilhacoise (4 départs : 11h30 - 13h30 - 15h - 16h30) mêmes distances avec ravitaillement périgourdin
Badminton	Gymnastique artistique et rythmique	Pétanque	Vtt électrique
Baseball	Gymnastique volontaire	Démonstrations de	Yoga santé
Basketball	Handball	Qi Gong	
Boccia	Home ball	Rugby	
Danse	Judo	Tennis	
Escrime de spectacle		Tir à l'arc	
		Tir sportif	

SAMEDI 16 SEPTEMBRE 2023

DE 11H À 18H - COMPLEXE SPORTIF ET DE LOISIRS DE LA PIERRE GRISE

Programme de la journée

11h

- Inauguration du **Village Terre de jeux 2024** suivie de l'ouverture au public. En présence de **Manon Hostens**, Championne du monde de kayak et de **Joël Jeannot**, Champion paralympique d'athlétisme et de cyclisme.
- Découverte d'activités sportives
- Buvettes et restauration sur place



18h

- Clôture de la journée, pot de l'amitié.
- Passage de flambeau à la commune de Saint-Médard d'Excideuil qui accueillera le dernier **Village Terre de jeux 2024** de l'année, le 23 septembre 2023.

À partir de 19h

- Concert gratuit du groupe "Les voisins de palier"
- Marché gourmand avec Food-trucks sous la halle sportive.

Philippe Antoine
Conseiller délégué aux Sports



Emilie Labrot
Conseillère déléguée à la communication



ACTEURS ASSOCIATIFS LOCAUX ET DISCIPLINES

Associations sanilhacoises

- Académie d'escrime de spectacle l'Âme des Armes
- Amicale laïque de Breuilh
- Amicale laïque de Marsaneix
- Club de boccia antenne Sanilhac
- Krav Maga Fight
- La Grande Ourse
- La Sanilhacoise Trail
- Sanilhac Omnisports
- Sanilhac Pétanque
- Sanilhac Tennis
- SAS Badminton 24
- SAS Basket
- SAS Football Club
- SAS Gym
- TTC

- US Marsaneix
- Yoga Santé

Stands Santé Solidarité

- La Ligue contre le cancer
- La P'tite Boutique Solidaire Sanilhac : Vente de vêtements de sport d'occasion

Réseau PEPS Dordogne

- Prescription d'exercice physique pour la santé

Associations hors commune

- AIM HBC handball Saint Pierre-de-Chignac
- Baseball COPO
- Conseil Départemental de la Dordogne
- Club d'aéromodélisme - Bassillac
- Judo club de Boulazac
- Union Athlétique Vernoise Rugby



SANILHAC TERRE DE CHAMPIONS !

Célébrons les bons résultats des clubs sanilhacois pour la saison 2022 / 2023

Des résultats historiques pour le football sanilhacois !

L'équipe 1 du SAS Foot monte en Régional 3, l'équipe 2 monte en D2. L'équipe 1 de l'US Marsaneix monte en D2.



SAS Basket

Plusieurs victoires à saluer :

- En U13, les garçons face à Eyzerac 2 > 39-35
- Les seniors face à Villeneuve-sur-Lot > 82-61
- La RF3 de la CTC PBC/Sanilhac face à Uzerche > 61-41
- Les U15F face à l'ASPTT > 35-57

Sanilhac Tennis

Beaucoup de compétitions adultes et jeunes cette année ! 7 jeunes de 5 à 9 ans ont participé au **tournoi Galaxie Rouge**.



Pour les hommes :

- 2 équipes +35 ans ont participé à 2 championnats et se maintiennent en Divisions 3 et 5.

Pour les femmes :

- Une nouvelle équipe a fini championne de Dordogne au tournoi de Raquette

SAS Badminton

“Au terme de la saison sportive 2022-2023, l'équipe première du club, l'équipe de Régional 2, se maintient en R2.” souligne la présidente



Stéphanie Boutry. “L'équipe de Départemental 1 accède en **Régional 3** après une très belle saison.”

L'Âme des Armes : escrime artistique

L'Âme des armes a décroché 6 médailles en escrime artistique ! Lors des **championnats de France** des 11 et 12 février, le numéro présenté par Mylène P., Florian H. et Cyril G. leur a permis de décrocher les 3 premières médailles d'or de la saison.

En **sabre laser**, une médaille d'or et deux médailles d'argent ont été remportées lors de l'**Open National de Sabre Laser en Combat Chorégraphié**.

Sanilhac Pétanque



Les meilleurs résultats engrangés par les compétiteurs concernent le **Jeu provençal**.

Suite à leur belle victoire en finale de la coupe départementale, l'équipe de jeu provençal du club Sanilhac Pétanque a gagné ensuite son 1^{er} tour de zone régionale de coupe de France et a joué son second tour le 27 août.

Des médailles pour le Krav Maga Fight

Lors de sa participation à la **Coupe de France Krav Maga Fight** à St Orens (31), le club de Dordogne a remporté 2 médailles, or et argent. Yann Frécaut, président du club de Sanilhac est monté sur le podium. À l'**Open International** de Paris, 6 médailles ont été récoltées par le club.





SANILHAC : UNE TERRE DE SPORT POUR LES ENFANTS

Aikido avec l'Académie autonome d'Aikido Kobayashi

Cette discipline martiale japonaise non violente est idéale pour les enfants qui ne souhaitent pas faire de compétition.

Ils y développent, dans la bienveillance, leur confiance en soi, leur motricité, leur proprioception.

Contact

☎ 06 62 53 29 83

✉ aikido.perigord@gmail.com

f Aikido Perigord

Théâtre, danse, escrime artistique avec l'Âme des Armes

3 cours d'essai sont proposés afin de venir tester cette discipline. École des mousquetaires (enfants à partir de 8 ans débutants et intermédiaires). Sabre laser : de 12 à 17 ans.

Contact

☎ 06 01 73 69 79

✉ lamedesarmes@gmail.com

Krav'Maga sport de combat

Le Krav'Maga développe la musculature,

l'attention, la discipline et la précision dans une ambiance ludique et pédagogique. Cette activité aide à lutter contre le surpoids.

L'échauffement et l'entraînement sont les mêmes que pour les adultes. Par contre, les enfants ne font ni sol, ni arme d'aucune sorte. 3 séances d'essai offertes.

Contact Yann Frécaut

☎ 06 10 81 17 37

Football

- SAS football club
- US Marsaneix

Contact US Marsaneix

☎ 06 31 64 81 04

✉ 550819@lfaquitaine.fr

Contact SAS Foot

☎ 07 50 43 25 38

✉ granger.st-ma@wanadoo.fr

f SAS Football Club

Gymnastique avec le SAS Gym

Pour développer la motricité, la souplesse, la coordination...

- Gym éveil pour les 3 à 6 ans
- Gym enfants pour les 7 à 10 ans

Contact

☎ 06 81 04 45 57

✉ assosasgym24@gmail.com

f SAS GYM

Du tennis avec le Sanilhac Tennis Club

Créneaux horaires pour les enfants à partir de 4 ans.

Contact Périne Buffière

☎ 06 76 63 64 83

✉ sastennis24@gmail.com

f Sanilhac Tennis club

Les enfants et la pétanque, ça matche !

Ce sport développe l'adresse, la concentration, l'anticipation et la stratégie en adaptant le comportement de jeu en fonction de celui de l'adversaire. Il développe l'ouverture aux autres et facilite la communication.

Contact

☎ 06 10 49 77 97

f Sanilhac Pétanque

École de badminton

Le badminton développe l'endurance, la motricité, les valeurs sportives d'entraide et d'équité.

Pas de catégorie, tous les enfants jouent ensemble dans la mixité.

Contact

☎ 06 79 94 07 66 / 06 14 44 98 63

✉ contact@sasbadminton24.fr

f SAS Badminton 24

🌐 sasbadminton24.fr

LE CCAS VOUS ACCOMPAGNE TOUTE L'ANNÉE : COMMENT BÉNÉFICIER DE SES PRESTATIONS ?

Comme tous les ans en début d'année scolaire, le CCAS vous invite à remplir le dossier ressources/charges pour vous permettre d'ouvrir ou maintenir vos droits pour l'année scolaire 2023/2024 (denrées alimentaires, tarif social Péribus, etc.).

Pour les personnes pouvant justifier d'un faible quotient familial, après évaluation par la travailleuse sociale du CCAS, des aides sociales facultatives peuvent être accordées à des fins spécifiques : Aides aux transports - BAFA - Permis de conduire - Impayés énergie...



Un après-midi jeux par mois

Très prochainement, les administrés retraités vont recevoir un petit communiqué pour savoir s'ils sont intéressés par une reprise par le CCAS de certaines activités que proposait l'Association du Temps libre.

Un après-midi de jeux par mois, dans la salle Jean Ferrat à l'école des Cébrades, sera proposé dans un premier temps avec possibilité d'élargir les horaires.



Nouveauté !

Aides assistances du CCAS : l'accumulation de fragilités peut mener une personne à commettre l'irréparable contre elle-même.

La travailleuse sociale du CCAS, Adeline Martin, a suivi la **formation Sentinelle "Prévention du suicide"**, un projet mené par le Centre hospitalier Vauclaire et soutenu par l'Agence Régionale de la Santé (ARS). Cette formation permet d'identifier les signes précurseurs, d'utiliser un langage approprié, d'avoir des outils pour rassurer, accompagner et orienter, mais aussi faire face à des situations d'urgence et se protéger soi-même. Pour toutes ces raisons, en cas de sentiment de mal-être, n'hésitez pas à vous rapprocher de Mme Martin.



Contact CCAS - Adeline Martin

☎ 07 77 16 85 12 - 05 53 53 31 12

✉ a.martin@sanilhac-perigord.fr

Aux heures d'ouverture de la mairie des Cébrades.



**3114 Numéro gratuit
en cas de mal être.**

**Permanences téléphoniques
7J/7 24H/24 "Souffrance
prévention du suicide"**



LA P'TITE BOUTIQUE SOLIDAIRE

LIEU RESSOURCE POUR DES VÊTEMENTS DE SECONDE MAIN



Avant de déposer les vêtements dans les bennes de recyclage, il est judicieux de penser à les revendre, à les donner à des associations ou des ressourceries.

Acheter responsable, c'est possible dans les deux locaux mis à votre disposition deux fois par semaine par les bénévoles de la P'tite Boutique Solidaire, qui joue son rôle à merveille afin d'offrir à ses clients des vêtements de seconde main à un rapport qualité prix attractif.

Tout au long de l'année, les bénévoles donnent de leur temps et de leur énergie pour vous permettre de venir chiner et faire des affaires à des prix minis lors de braderies qu'ils organisent pour certains événements forts comme Octobre Rose ou les fêtes de village. Il y a aussi les opérations Jean's, la foire aux pulls, des réductions à -50% sur... tout !

La P'tite Boutique, c'est aussi le bon plan pour dénicher la combinaison de ski pour le petit dernier, des accessoires pour se déguiser pour Carnaval.

 **Suivez l'actualité de la P'tite Boutique sur**
Laptiteboutiquesolidaire

Jours et heures d'ouverture :

- le lundi de 16h à 17h
- le samedi de 14h à 17h

Deux adresses :

- Boutique puériculture, vêtements bébé et enfants : Rue des écoles dans le quartier des Cébrades
- Boutique adultes : 4 rue Beylot (quartier des écoles aux Cébrades)

LA MAISON PEROT À MARSANEIX



Catherine Dupuy,
adjointe en charge de la commission
Urbanisme et Environnement



La commune a exercé son droit de préemption, en 2021, sur la propriété Perot, idéalement placée au centre-bourg de Marsaneix. Une procédure au Tribunal Administratif a alors été immédiatement lancée par le vendeur. Après presque deux ans de procédures diverses, le tribunal a confirmé la préemption communale. La commune est donc devenue propriétaire le 16 mai dernier.

Un bureau d'études a été sollicité pour étudier et estimer les coûts d'une éventuelle réhabilitation.

Une commission extra-municipale sera mise en place dès que la commune disposera d'éléments sur lesquels elle pourra travailler. Cette commission devra se prononcer sur les aménagements futurs (priorité donnée à la sauvegarde des commerces locaux).

Cette propriété de 6 500 m² laisse place à tous les possibles tant qu'ils restent concrets et finançables.

PROJET D'AMÉNAGEMENT DU PLATEAU DE PROMPSAULT

Après son élection en 2020, la municipalité a fait réaliser une étude pour l'aménagement du plateau de Prompsault auprès d'un cabinet spécialisé. Cette parcelle d'une surface de 12 ha est actuellement travaillée par un agriculteur.

Des contacts ont été pris avec le propriétaire pour connaître et estimer le prix de vente de cette parcelle et du bois des Sauterelles, soit au total 22 ha.

Plusieurs réunions de concertation avec les associations environnementales et les associations de riverains ont permis d'aboutir à un projet d'aménagement répondant à la fois à leurs demandes et aux attentes de la mairie.

Dorénavant, la priorité de la commune, après le passage de l'Institut National de Recherches

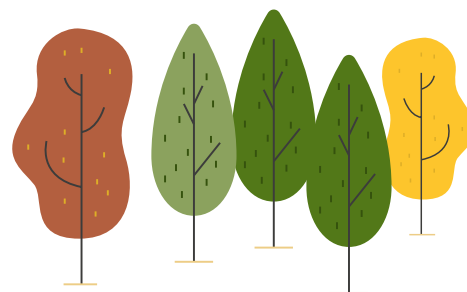

Archéologiques (INRAP) pour établir un diagnostic archéologique sur la parcelle et du bureau d'études chargé de l'étude "4 saisons", est de travailler avec le Grand Périgueux, seul compétent, pour modifier le Plan Local d'Urbanisme Intercommunal (PLUi).

Actuellement cette parcelle est enchâssée dans une Zone d'Aménagements Concertée (ZAC) de 36 ha.

Le but est aujourd'hui de réduire la ZAC existante aux seuls 22 ha (12 ha à aménager et 10 ha de bois à conserver en l'état) sur le PLUi actuel. Les autres parcelles de la ZAC reviendront en zone naturelle comme la municipalité s'y est engagée auprès des habitants.

UN JARDIN PÉDAGOGIQUE ET NATUREL À MARSANEIX

Initié par l'Amicale laïque de Marsaneix, "ce jardin sera un support d'animation et de pédagogie en interaction directe avec l'école à destination des enfants de l'école et du centre de loisirs".

Les enfants s'approprient ce jardin naturel et pérenne pour y semer, planter, arroser, récolter des plantes, des fleurs, des légumes.

Ce jardin s'inscrit logiquement dans la poursuite du cheminement vers plus de bio, en synergie avec le restaurant scolaire bio et "va dans le sens des intentions de l'Éducation nationale de

poursuivre son programme de sensibilisation des élèves au développement durable et au respect de l'environnement."

Les parties prenantes à ce projet sont l'équipe enseignante, les parents d'élèves du conseil local FCPE, l'équipe du centre de loisirs Le 100 % enfants, la municipalité et la bibliothèque.



PROJETS DE RÉAMÉNAGEMENT ET D'AMÉLIORATION DE LA CIRCULATION À BREUILH

Remédier au problème du stationnement et de la sécurisation autour de la salle des fêtes de Breuilh est la priorité dans l'aménagement de certains sites stratégiques de la commune historique.

Cédric Pommier, son maire délégué, relève que, pour une utilisation de la salle des fêtes plus sécurisée et plus aisée, la réalisation d'un parking et le déplacement de l'entrée du site s'imposent : "La sortie actuelle est accidentogène et le stationnement peut générer des nuisances auprès du voisinage" s'inquiète le maire délégué. Un terrain avait été acheté il y a longtemps dans ce but.

La réflexion est donc lancée pour répondre au mieux aux exigences de sécurisation et d'embellissement des abords de la salle des fêtes.

Création d'une commission extra-municipale

Le 12 mai dernier, Monsieur le Maire, Jean-Louis Amelin, et Cédric Pommier avaient invité les habitants à une réunion publique pour leur présenter une rétrospective des actions menées depuis 2020 à Breuilh et évoquer, ensemble, les futurs projets : construction d'un lotissement dans le bourg et résolution des problèmes de circulation (vitesse excessive et carrefours dangereux).

Les élus ont demandé aux personnes présentes qui le souhaitaient, de bien vouloir s'inscrire à la création d'une commission extra-municipale pour participer, à différents niveaux, à la concertation autour de ces points. Sur les cinquante personnes présentes, une quarantaine a répondu favorablement à cette proposition. Une première réunion de travail sera programmée fin septembre.



RETOUR SUR LES INAUGURATIONS DES NOUVELLES INFRASTRUCTURES À MARSANEIX

Vendredi 7 juillet se sont déroulées les inaugurations d'achèvement des travaux de réhabilitation énergétique de l'école et des nouveaux vestiaires au stade.

Dans son allocution, Monsieur le Maire, Jean-Louis Amelin, accompagné du Maire délégué, Éric Requier, des adjoints et des conseillers délégués, a

présenté ses remerciements et félicitations aux entreprises.

Ces inaugurations ont eu lieu en présence des élus locaux Jacques Auzou, Président de l'agglomération du Grand Périgueux, Claudine Faure, Maire de Lacropte et Conseillère départementale, et Thierry Nardou, Maire d'Église-Neuve de-Vergt.

Équipe pédagogique, responsables d'associations de parents d'élèves, familles, écoliers, présidents des clubs de Marsaneix, président du District foot, avaient répondu présents pour acter de ces avancées promises depuis le début du mandat de l'équipe municipale en place.



LE PROGRAMME DE TRAVAUX

C'est terminé

Notre-Dame-de-Sanilhac

- École des Cébrades : 1
 - Rénovation énergétique et rénovation des salles de classe
 - Pose d'une climatisation dans la salle de repos de la maternelle
 - Installation de brumisateurs dans la cour de l'école élémentaire
 - Pose d'un composteur au restaurant scolaire
- Pose d'une climatisation dans les locaux de la mairie des Cébrades

Marsaneix

- Création d'un terrain d'entraînement de football + éclairage 2
- Aménagement abords vestiaires terrain de sport Marsaneix

Breuilh

- Aménagement du parking du cimetière

C'est en cours

Notre-Dame-de-Sanilhac

- Maison de Santé Pluridisciplinaire 3
- Mésolia 2^e tranche
- Aménagement du carrefour des routes Léon Bloy et Avenue des Frères Peyronnet 4
- Modernisation du parc de l'éclairage public (Opération de renouvellement Led) : Route de Pommier (en partie)
- Petit élagage ponctuel

Marsaneix

- Travaux de voirie en régie*
- Études de l'aménagement du bourg

*En régie : Travaux réalisés par les agents municipaux du service technique

C'est prévu

Notre-Dame-de-Sanilhac

- Liaison voie verte Prompsault à Cré@vallée Sud (travaux préparatoires)
- Modernisation du parc de l'éclairage public (Opération de renouvellement Led)
- Travaux de voirie en régie* sur les 3 communes historiques

Marsaneix

- Création d'un pumptrack (piste bosselée destinée à la pratique du VTT ou du BMX)

Breuilh

- Études de l'aménagement du bourg

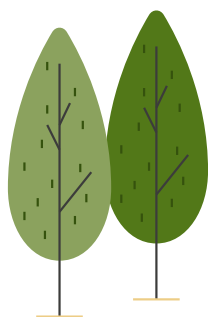

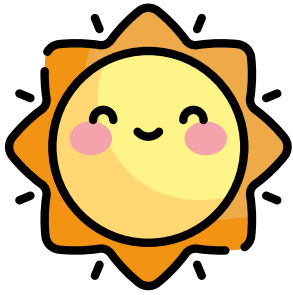

L'ALBUM PHOTO DES VACANCES D'ÉTÉ AU CENTRE DE LOISIRS ET À L'ESPACE ADOS

// Baptême de l'air à l'aérodrome de Bassillac

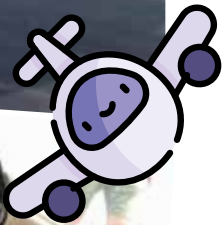

Cet été encore, l'équipe encadrante et les animateurs du centre de loisirs se sont mis en 4 pour concocter un programme riche et varié aux enfants qui ont fréquenté le centre de loisirs et l'Espace Ados !

Même si la météo n'a pas été toujours clémente, activités de plein air comme d'intérieur leur ont permis de partager des moments inoubliables entourés de leurs copains.

Entre activités manuelles et physiques, baignade à Neufont, séjour à la Rochelle, tournois sportifs, sortie à l'acrobranche de Vergt et même un baptême de l'air à l'aérodrome de Bassillac pour les préados, nos jeunes n'ont pas vu le temps passer, c'est sûr !

Un grand merci à l'équipe dirigeante et aux animateurs du service Enfance et Jeunesse de Sanilhac !



// Éveil culturel musical
le 21 juin



// Chorale 3 petites notes !

// Sortie voile



// Sortie canoé aux Eyzies



// Sortie à l'étang de Neufont



RÉTROSPECTIVE SUR UN ÉTÉ ANIMÉ À SANILHAC

Marchés gourmands avec animations musicales et fêtes de village ont ponctué l'été dans notre belle commune !

Cette année encore, les marchés gourmands de Sanilhac des jeudis 13 juillet, 17 et 24 août, avec

et au profit des associations Sanilhac Pétanque, SAS Badminton et SAS Football club ont régalé les estivants.

On a aussi pu admirer de beaux feux d'artifice, au bourg de Notre-Dame-de-Sanilhac et à Marsaneix.



// Fêtes de village





// Le club de Sanilhac Pétanque, présidé par Alain Taudière, ouvrait la 2e édition des marchés gourmands de Sanilhac en partenariat avec la municipalité et les producteurs locaux. Rendez-vous était donné le 13 juillet par l'équipe des bénévoles du club à la halle sportive de la Pierre-grise pour une soirée festive.

// Marché gourmand avec le SAS Badminton jeudi 17 août



// Marché gourmand du 24 août
Nicolas et Tom stagiaires au SAS Foot

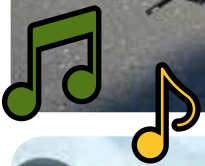

MAISON MAEVA DORDOGNE : VENTE LOCATION ET GESTION DE RÉSIDENCES SECONDAIRES



En 2015, Kim et Caroline Van Rompay, originaires de Belgique, tombent sous le charme de la Dordogne, et plus particulièrement du Périgord blanc et de ses habitants. Ils décident d'acheter une résidence secondaire en 2019 qu'ils louent.

Enseignants tous les deux, la pandémie les contraint à enseigner en ligne, enfermés chez eux pendant des mois, ce qui amène un questionnement existentiel. Après mûre réflexion, ils décident de changer radicalement de vie.

Ils créent ainsi leur micro-entreprise en 2022 et jouent aujourd'hui le rôle d'intermédiaire entre les propriétaires de résidences secondaires et les vacanciers. Leur maîtrise de plusieurs langues est un atout dans les transactions. Kim insiste sur l'honnêteté, le sérieux et la qualité des prestations qu'ils proposent.

Le succès est au rendez-vous : meilleur référencement des maisons sur le site internet, photos, réservations, conseils, accueil des locataires, entretien du jardin, de la piscine, etc.

Contact

- ☎ +32 495 78 48 45 / 06 07 78 05 32
- ✉ maisonmaevadordogne@gmail.com
- 🌐 www.maisonmaevadordogne.com
- 📌 maisonmaevadordogne



LE SÉRIEUX D'UN ARTISAN MULTISERVICES INSTALLÉ À SANILHAC

Électricité, petite plomberie, revêtement, isolation, peinture et rénovation. Neuf et ancien.

JM Home Renov est une jeune entreprise créée par un artisan expérimenté : avant de créer sa boîte, Jean-Michel Roux a travaillé pendant 17 ans comme ouvrier. Aujourd'hui, il met son expertise au service de ses clients en leur apportant, sur le terrain, des conseils judicieux

avant de leur fournir un devis très détaillé, clair et gratuit.

JM Home Renov propose aussi la pose de climatisation dont il confie la mise en service à un collègue plombier agréé.

Professionnel et sérieux, Jean-Michel aime le challenge

Contact

- ✉ jmhomerenov@gmail.com
- ☎ 06 30 45 12 31
- 🌐 www.jmhomerenov.fr

et se déplace dans toute la Dordogne.



ENTREPRISE AU BOULEAU

UNE AIDE SUR MESURE À LA RECHERCHE D'UN (NOUVEL) EMPLOI

Amélie Blanchard n'a pas donné ce nom par hasard à son entreprise : "L'arbre évoque mon ancrage en Dordogne et le bouleau symbolise les nouveaux départs." Et de nouveau départ, c'est bien ce dont il s'agit pour ses clients étudiants, en reconversion professionnelle ou qui ont décidé de donner une nouvelle impulsion à leur recherche d'emploi !

Au Bouleau aide les personnes à construire leur identité professionnelle et à communiquer efficacement, en individuel ou en collectif.

Renforcer l'image de soi et gagner en confiance

En individuel, Amélie échange avec l'accompagné sur son parcours. Elle révèle son potentiel, ses compétences et ses points à améliorer. Cela agit comme un révélateur d'identité pour renforcer l'image de soi et gagner en confiance. La note de synthèse remise à l'issue de l'entretien est un support concret pour le CV, la lettre de motivation et l'entretien d'embauche.

Contact

☎ 07 64 10 11 52

✉ au-bouleau@mailo.com

🌐 www.au-bouleau.com

En collectif, Amélie encourage l'autonomie par la maîtrise d'une communication professionnelle efficace. Ses ateliers s'appuient sur "la pédagogie active" pour favoriser l'apprentissage. Elle mobilise les ressources des candidats à travers la dynamique de groupe, le jeu et des problématiques à résoudre.

4 ATELIERS :

Créer un CV professionnel – Rédiger une lettre de motivation percutante
Se préparer à un entretien d'embauche – Compléter son profil LinkedIn.



FÉLICITATIONS À NOTRE JEUNE CRÉATRICE SANILHACOISE MARION MURAT



Marion vient de lancer sa micro-entreprise le Boudoir de M.

Passionnée de bien-être et de nature, Marion propose à la vente des bougies parfumées en matières végétales, qu'elle confectionne elle-même.

Contact

☎ 06 86 07 08 04

✉ leboudoirdem@gmail.com

📍 Le Boudoir De M



LAISSEZ-VOUS SÉDUIRE PAR LE CENTRE D'ART THÉRAPIE AMUZ 'ÉMOI

Stéphanie Alvarez est praticienne en art thérapie dynamique. Elle a ouvert son centre dans notre commune en novembre 2022.

L'art thérapie, c'est quoi ?

“C'est de la psychothérapie, encadrée par un protocole rigoureux, axée sur un soin thérapeutique basé sur les médians comme la peinture, la sculpture, la musique..., lesquels font intervenir l'intuition et l'imagination.”

L'objectif est d'aider les personnes atteintes d'autisme, d'une pathologie lourde et délicate, en deuil, à mettre un peu de couleur dans leur vie. Mais si on va bien, on peut aussi pousser la porte du centre !

Et aussi :

- Ateliers créatifs thématiques : le samedi ou le week-end. Musique, chant, danse, poterie, gravure sur verre et sur bois...
- Soirées à thème : Débat philosophique, initiation théâtre, voyage sonore vibratoire (bols tibétains, cristal de roche), cercle de parole.
- Expositions

Public : Personnes âgées, personnes handicapées, enfants, adultes

Horaires : contacter Stéphanie Alvarez



Contact 32, Avenue Petithomme Lafaye Notre-Dame-de-Sanilhac – 24660 Sanilhac

☎ 06 17 52 97 46

✉ amusez.emoi@gmail.com

f Amuz'Émoi centre d'art thérapie dynamique



DÉCOUVREZ LE SHIATSU AVEC ANNABELLE RIEUX

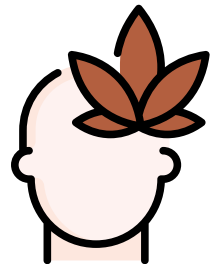

Annabelle Rieux a ouvert son cabinet de soins corporels à Sanilhac en septembre dernier.

Shiatsu est un terme japonais qui désigne une technique corporelle basée sur les principes de la médecine traditionnelle chinoise, ancestrale.

Le principe est de travailler sur des canaux de circulation de l'énergie – les méridiens – en exerçant des pressions sur des points d'acupuncture en vue de soulager des tensions musculaires, articulaires.

On note aussi une action sur l'aspect émotionnel et psychique, ainsi, “soulager le corps soulage très souvent les maux émotionnels”.

Annabelle Rieux peut aussi apporter des conseils au niveau alimentaire pour améliorer la santé. Elle saura vous orienter vers la bonne personne le cas échéant.

Le shiatsu s'adresse à tous, du nourrisson

à la personne âgée, en passant par les femmes enceintes. Une première consultation d'une durée d'une heure permettra à la thérapeute de vous connaître. Des consultations de suivi seront préconisées si besoin.

Contact

17, Route de Prompsault 24660 Sanilhac

☎ 06 82 93 07 22

📍 Prise rdv : crenolib.fr

✉ annabellerieux@shiatsu-perigueux.com

🌐 www.shiatsu-perigueux.com

LA DOCTEURE VALÉRIE ORIGET S'INSTALLE À CRÉ@SANTÉ

Le père de Valérie Origet a exercé pendant très longtemps comme gynécologue obstétricien à l'hôpital de Périgueux. Sa fille lui emboîte le pas et ouvre son cabinet ce mois-ci, dans les locaux de Cré@santé.

Originaire de Périgueux, après des études de médecine à Limoges, elle a travaillé pendant 10 ans dans un service des urgences puis au SAMU.

Et puis, l'envie de pouvoir consacrer plus de temps aux patients et à leur suivi la motive à poursuivre sa carrière de médecin dans un service de Soins de Suite et de Réadaptation (SSR) gériatrique en Dordogne. Elle suit dans le même temps une formation "Plaies et Cicatrisation", une spécialité qu'elle affectionne particulièrement et qu'elle a développée dans ce service où elle est restée une dizaine d'années.

Animée par la volonté de prendre soin des gens alors que la qualité du soin est mise à mal dans le service public et face au constat du manque de praticiens dans la spécialité gynécologie et à la demande grandissante des femmes, elle décide de donner une nouvelle orientation à sa carrière

avec, toujours, le désir de prendre le temps d'accompagner ses patientes.

L'obtention d'un Diplôme Inter Universitaire de gynécologie obstétrique destiné aux médecins généralistes suivi par un stage de 6 mois dans un service de gynécologie à l'hôpital lui permettent sereinement de se consacrer à la prise en charge de cette spécialité : suivi habituel, prise en charge des jeunes filles en privilégiant le temps d'écoute, contraception, frottis, dépistage des cancers du sein et de l'utérus, ménopause, suivi de début de grossesse, inconforts gynécologiques...

Gageons que l'agenda de Valérie Origet affichera rapidement complet !



Contact Impasse des Trois chênes –
Cré@santé – Notre-Dame-de-Sanilhac –
24660 Sanilhac - Conventionnée secteur 2.

📍 Prise de RDV : Doctolib

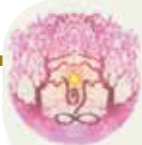

SOPHIE POUCANT
Sophrologue . Énergéticienne

UN NOUVEAU LIEU OÙ RETROUVER SOPHIE

Sophie Poucant est Énergéticienne & Sophrologue

Retrouvez-la désormais

35, Chemin du Puits Trouiller Notre-Dame-de-Sanilhac 24660 Sanilhac

☎ 06 49 30 48 74

🌐 www.soins-energetiques-pour-tous.com

🌐 www.sophrologue24.com



DONNONS TOUTE SA PLACE AU **SPORT AU FÉMININ** !

BRAVO AUX JOUEUSES, COACHS
ET CLUBS POUR VOTRE EXCELLENCE !

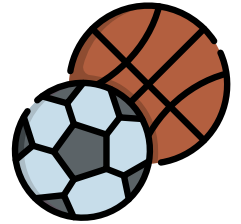

SAS Football Club

Mathilde Granger, la présidente témoigne de sa satisfaction sur la saison écoulée :

“C’est avec beaucoup de joie que nous clôturons la saison 2022/23 avec une pluie de trophées pour nos jeunes féminines. La section féminine a été créée en 2019 et après 4 ans d’existence, le travail et l’implication des éducateurs portent leurs fruits. Cette saison, nous avons reçu le label “argent” pour l’école de foot féminine et les premiers titres ont

été obtenus pour les équipes U11F, U13F et U17F. Nous avons également organisé le premier tournoi féminin sur nos installations avec 24 équipes : cette journée a été une réussite !

Merci à Christophe Jolibert pour son implication dans le pôle féminin.

Et félicitations aux joueuses, parents, éducateurs et dirigeants qui ont permis cette saison exceptionnelle.”



// Les joueuses et leur staff lors des finales départementales à Notre-Dame-de-Sanilhac avec les équipes U11F, U13F et U17F



// Trophées



// SAS Foot - Tournoi des Princesses

SANILHAC, TERRE DE CHAMPIONNES

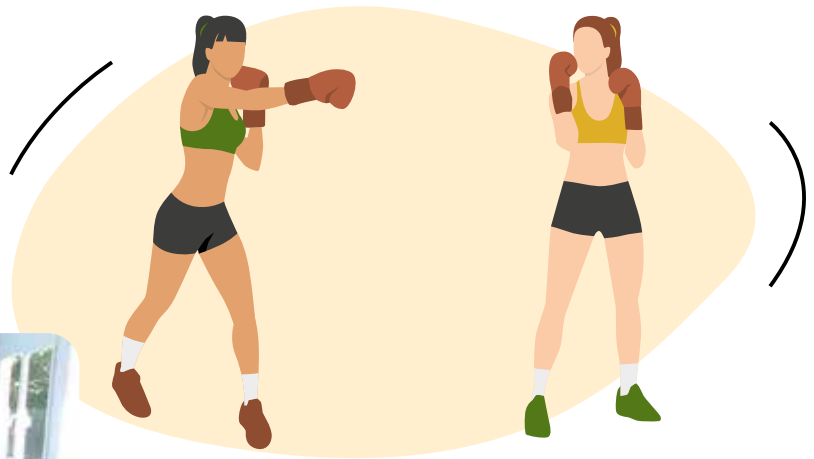

// Les filles au Krav'Maga



// Démonstration d'escrime artistique par Chloé et Mathilde lors des 1^{res} Médiévales de Bourdeilles



// SAS Foot - Tournoi 3 juin



// Baby gym au SAS Gym



// Equipe féminine du SAS Badminton



// US Marsaneix

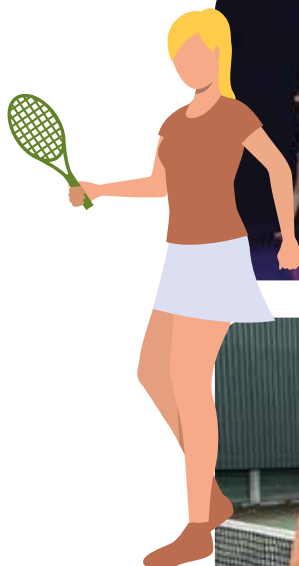

// Les danseuses de TTC en spectacle



// Sanilhac Tennis - Victoire Raquettes - Isabelle, Caroline, Constanza et Soline

Sanilhac Tennis Club

Une nouvelle équipe a fini championne de Dordogne au tournoi des Raquettes FFT.

SAS Basket

Le 16 novembre, les seniors l'ont emporté sur les Villefranchoises 63 à 58.

Samedi 8 avril, victoire en finale du championnat 53-62 face à Lalinde.



// Les féminines du SAS Basket

Sanilhac Pétanque

Manon Chataigneau, 13 ans, en catégorie minime, est une joueuse très prometteuse en pétanque.

Aline Goursat, quant à elle, se démarque avec de très belles performances au Jeu provençal au sein de l'équipe hommes vétérans, qualifiée pour le 3^e tour national de Coupe de France.

"Manon est l'espoir du club. Elle est une joueuse très volontaire. Les résultats d'Aline lors des concours sont, de manière générale, excellents. Elle est très affûtée physiquement, compétitrice dans l'âme." souligne le Président du Club.



// Sanilhac Pétanque Aline Goursat

L'AGENDA DES ÉVÉNEMENTS



SEPTEMBRE

Samedi 16 : de 11 h à 23 h **Village Terre de Jeux 2024** – Plaine des sports Notre-Dame-de-Sanilhac **Marché Gourmand et Concert gratuit**

Vendredi 22 : **Soirée Années 80** – Salle des fêtes de Notre-Dame-de-Sanilhac - Comité de jumelage Marsaneix/Trédarzec

Samedi 23 & dimanche 24 : de 10h à 18h30 2^e édition de l'opération "Visites d'ateliers d'artistes" Villes participantes : Sanilhac / Marsac-sur-l'Isle / Chancelade / Coulounieix-Chamiers / Razac-sur-l'Isle / Coursac

Dimanche 24 matin : **Course pédestre** La Sanilhacoise – Association La Sanilhacoise

Samedi 30 : **Soirée loto** – Salle des fêtes de Marsaneix – Association des parents d'élèves de Marsaneix

OCTOBRE

Mardi 3 : 14h salle Jean Ferrat - Atelier du Mardi pour les seniors : "Prêtons l'oreille à notre audition" CCAS en partenariat avec Cassiopea – Sur inscription

Samedi 7 et dimanche 8 : **Exposition SANILH'ART** – Salle des fêtes et église du Bourg de

Notre-Dame-de-Sanilhac - Association Sanilhac Expression

Dimanche 15 : 9h à 13h – **Troc aux plantes** – Salle des fêtes de Breuilh Association Troc aux Plantes

Vendredi 20 : **Soirée belote** – Salle des fêtes de Marsaneix - Amicale laïque de Marsaneix

Dimanche 22 : **Octobre Rose** – 10h : départ **randonnée / Concours de belote** l'après-midi – Salle des fêtes de Notre-Dame-de-Sanilhac Antenne Sanilhacoise La Ligue contre le cancer

Dimanche 29 : **Randonnées VTT et marches pédestres** à Marsaneix - Association Cadr'en Vrac

NOVEMBRE

Mardi 7 : 14h salle Jean Ferrat - Atelier du mardi pour les seniors "L'occitan pour les trules !" - CCAS avec François Gareyte - Sur inscription

Dimanche 12 : **Vide-grenier** – Salle des fêtes de Notre-Dame-de-Sanilhac - Association Les Ailes de Guilhem

Vendredi 17 : **Loto** – Salle des fêtes de Notre-Dame-de-Sanilhac Comité de jumelage Marsaneix/Trédarzec

Samedi 18 : **Soirée 10 ans de l'association** - Salle des fêtes de Marsaneix – SAS Gym

Vendredi 24 : Assemblée générale de l'**Amicale laïque** de Marsaneix – Salle des fêtes de Marsaneix

Dimanche 26 : 9h à 18h - **Salon des collectionneurs** – Salle des fêtes de Notre-Dame-de-Sanilhac Association ACS

Dimanche 26 : "**Vide ta chambre**" Salle des fêtes de Marsaneix – Association des parents d'élèves de Marsaneix

DÉCEMBRE

Samedi 2 : Assemblée générale **Sanilhac Pétanque** – Salle des fêtes de Notre-Dame-de-Sanilhac

Samedi 9 : **Loto** – Salle des fêtes de Notre-Dame-de-Sanilhac – SAS Football club

Samedi 16 : **Rencontre Enfants/Parents** (Horaire à confirmer) – Salle des fêtes de Breuilh – Amicale laïque de Breuilh

Dimanche 17 : **Arbre de Noël** – Salle des fêtes de Marsaneix – Amicale laïque de Marsaneix

Tous les événements sont à retrouver sur www.sanilhac-perigord.fr, rubrique AGENDA

L'amicale laïque de Breuilh envisage d'organiser un moment festif durant une journée pendant les vacances de Noël (date à fixer), à destination des habitants de la commune, de tous âges, pour fêter ensemble la fin d'année, et se retrouver autour de moments conviviaux ! Nous recherchons des bonnes volontés qui pourraient animer des stands pour enfants ou adultes (activités manuelles, confection de couronnes de Noël ou de gâteaux/crêpes etc.). Merci ! Contact Laurent Dulon : 06 46 32 12 79.

ILS NOUS ONT QUITTÉS

Notre-Dame-de-Sanilhac

- / MARBOUTIN Serge 07 02 2023
- / LADRAT Denise Elise veuve LAMOTHE 25 02 2023
- / DAGOT Irène Albertine Jeanne 02 03 2023
- / BRETEIL Yvan Raymond 03 03 2023
- / AONZO Yvonne Josephine veuve BESSAS 05 03 2023
- / CABESSUT Rosa veuve VIRGO 06 03 2023
- / POULVEREL Renée veuve PELLEGRINO 14 03 2023
- / ALLONGE Roger 19 03 2023
- / FORÉT Maurice 25 03 2023
- / PALUS Sébastien 16 04 2023
- / MAZET Annie épouse RAYNIER 23 04 2023
- / DE MARTRIN-DONOS Gabriel Marie 04 05 2023
- / LAGRANGE Gérard 10 05 2023
- / GRAWEZ Thérèse Sophie Marie Ghislaine veuve DEPRÉTRE 15 05 2023
- / FLANDRE Claudine veuve LINARD 29 05 2023
- / BORDAS Denise épouse ROUSSELET 06 06 2023
- / LARZINIÈRE Pierre Hubert 12 06 2023
- / BAPTISE Sandra 23 06 2023
- / BRUN Nicole, Simone veuve CASERIS 26 06 2023
- / FRAYSSE Liliane Paule veuve VILOTEAU 18 07 2023

Marsaneix

- / MESSAOUDI Nicolas 11 03 2023
- / PASQUIER Jean-Marie Paul Joseph 17 04 2023
- / ARDIDIE Jean Claude 01 05 2023
- / JEUNE Marie Georgette veuve LABONTÉ 09 05 2023
- / MONTORIOL Pascal 11 05 2023
- / TABOURNEL Agnès Lucette Amédée épouse BOULARAND 02 06 2023
- / MOULINARD Aristide Jean 08 06 2023
- / LANGLADE Georgette Yvette veuve DURAND 27 06 2023

Breuilh

- / ROBY Bernadette veuve CRAMARÉGEAS 24 03 2023

ILS ONT POINTÉ LE BOUT DE LEUR NEZ

Notre-Dame-de-Sanilhac

- / REY Giulia 15 02 2023
- / BLANGIER CONDAL Kélya 11 03 2023
- / MILOUDI Emina 27 04 2023
- / MOHAMADI Leïla 03 05 2023
- / OULD-AROUSSI Kédym 04 06 2023
- / NIKISHIN Youri 17 06 2023
- / BRIMONT GAY Gabriel 04 07 23

Marsaneix

- / TEXIER Noah Gabriel 11 02 2023
- / DOMENEZ Alma 20 03 2023
- / LATOUR Octavia 05 04 2023
- / NOSTA NASCIMENTO Nélia 26 04 2023
- / COURAULT Esteban 08 05 2023

ILS SE SONT DIT OUI

Notre-Dame-de-Sanilhac

- / 25 02 2023 WEIL Laurent et MAXHEIM Marine
- / 27 05 2023 OULD-AROUSSI Florent et LACOSTE Betty
- / 24 06 2023 LAVAUD Sébastien et FRADIN Cindy
- / 01 07 2023 LAMBERT Fabrice et ILLY Gaëlle
- / 15 07 2023 PLAINCHAMP Ludovic et RATON Estelle



LA MAISON DE SANTÉ : UNE INITIATIVE CRUCIALE CONTRE LA DÉSERTIFICATION MÉDICALE

Les Sanilhacois qui ont voté lors des élections municipales avaient exprimé une volonté de changement. Mais s'attendaient-ils à ce "nouveau style de gouvernance" ?

La manière surprend, interroge et finalement peut inquiéter. Nous sommes loin de l'ouverture prônée en début de mandat. L'immédiateté a pris le dessus sur toute réflexion et il n'y a eu aucun échange préalable aux décisions avec l'opposition, qui n'a pas accès au même niveau d'information que la majorité. Nous nous interrogeons légitimement sur le management du personnel, avec un rythme des départs des agents municipaux qui s'est accéléré. Pour exemple, 3^e directeur des services techniques en 3 ans.

Concernant les budgets, on peut s'interroger, particulièrement sur le montage financier de la Maison de Santé, en investissement, mais surtout en fonctionnement.

Cette situation a soulevé des questions en conseil municipal, car soumettre deux fois la

même opération, au budget général et au budget annexe, est incohérent et non réglementaire.

Plus tard, une proposition de suppression de ce budget annexe nous a surpris, étant donné qu'il est essentiel pour une meilleure lisibilité financière à long terme. Nous voulons comprendre comment la Maison de Santé sera financée, et quel sera le budget nécessaire à son fonctionnement. Dans un souci de transparence, compte tenu de l'importance du projet, nous espérons que tous ces éléments seront partagés à tous les élus.

Les conseillers municipaux "La Proximité Responsable" :

Jean-François Larenaudie, Cécile Dubots,
Catherine Doret, Anthony Pautard

Contact

www.la-proximite-responsable.fr

contact@la-proximite-responsable.fr

Facebook : @SanilhaLaProximiteResponsable

Sébastien Chaumond et Vincent David n'ont pas souhaité s'exprimer dans ce numéro.

20
TERRE
DE JEUX
24

VIVRE LES JEUX PARTOUT EN FRANCE

